



Modernizácia železničnej trate Žilina – Košice, úsek
trate Liptovský Mikuláš – Poprad Tatry (mimo),
1. etapa

Združenie Tatry 2017
TSS GRADE – Doprastav - TEMPRA
Dunajská 48, 811 08 Bratislava

Mesto Svit
Hviezdoslavova 268/32
059 21 Svit

Váš list, zn./zo dňa

Naša značka
OP/2022/083

Vybavuje
Ing. Jurík
+421/905 310 383

Poprad/zo dňa
28.02.2022

Zmluva: ZOD/17053/001 (ďalej aj „Zmluva“)
Stavba: Modernizácia železničnej trate Žilina – Košice, úsek trate Liptovský Mikuláš – Poprad Tatry (mimo), 1. etapa (ďalej aj „Stavba“)
PS/SO:
Vec: Informácia o prístupe cestujúcich k novovybudovanému nástupisku č. 1

V utorok 01.03.2022 okolo obeda dôjde z dôvodu preklopenia výluky z nepárnej skupiny koľají na párnú, k uzavretiu nástupiska č. 2 (bližšie k mestu) a všetky vlaky budú po 12:00 hod. pristavované pri novovybudovanom nástupisku č. 1 (od diaľnice). Prístupová trasa pre peších od mesta bude vedená cez priecestie – pričom prechod cez koľajisko/stavbu **je prísne zakázaný**. Pre cestujúcich bude zabezpečená autobusová preprava, ktorá bude premávať od odbočky firmy Sikers, spol. s.r.o., Svit – Hlavná 15, po výpravnú budovu Žst. Svit s odchodom cca 15 minút pred odchodom vlaku a s návratom po príchode vlaku.

S pozdravom

TSS GRADE, a.s. -58-
Dunajská 48
811 08 Bratislava
Tel: 35 802 7931 | E-mail: SA@020281571

Ing. Martin Čupec
Riaditeľ výstavby

Na vedomie: ERPOS, spol. s.r.o., Štúrová 220/13A, 059 21 Svit
Príloha: Mapa zastávok náhradnej autobusovej dopravy

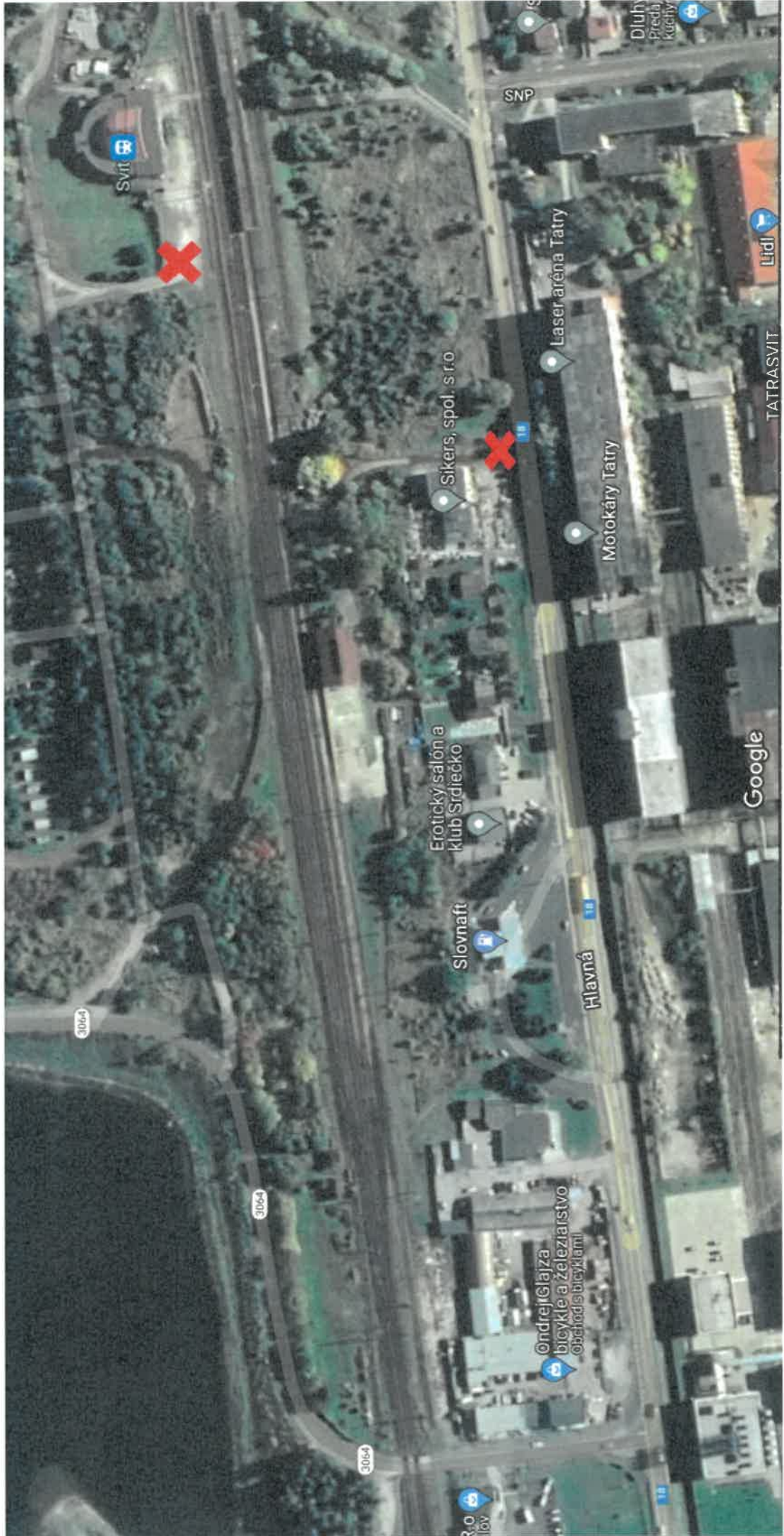

Svit

SNP

Dlhý
Predaj
Kuchy

Lidl

TATRASVIT

Sikers, spol. s r.o.

Laser aréna Tatry

Motokáry Tatry

Erotický salón a
klub Srďecko

Slovnaft

Hlavná

Google

3064

3064

3064

Andrej Glajza
bicykle a železiarstvo
Obchod s bicyklami

3.0
lôv